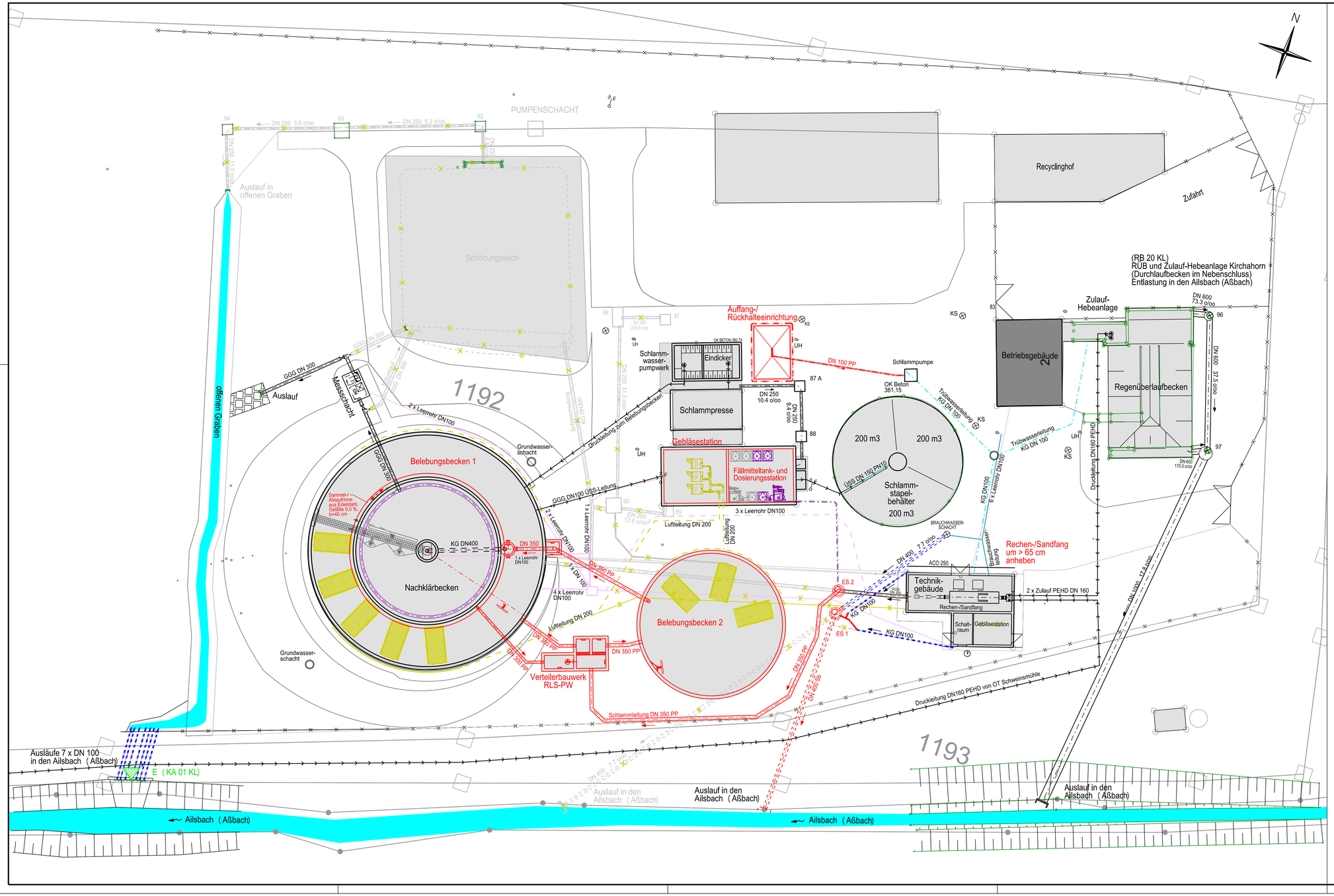

ZEICHENERKLÄRUNG DER BESTEHENDEN LEITUNGEN

- KG DN 100 — Trübwasserleitung
- Druckleitung
- Brauchwasserleitung
- Regenwasserkanal
- Freispiegelleitung
- Leerrohr
- Luftleitung
- stillgelegte Leitungen

ZEICHENERKLÄRUNG DER GEPLANTEN LEITUNGEN

- Freispiegelleitung
- Freispiegelleitung
- Leerrohr
- Luftleitung

SONSTIGES

- E (KA 01 KL) — bestehende Einleitstelle

HFP :

6134 1004 Wünschendorf, Wünschendorf 27, Ostseite, 12.54 m von Südkante, 0.29 m unter Sockel; 0.29 m über Pflaster. 381.877 m ü. NHN

6134 1005 Kirchahorn, Kirchahorn 9, Aussiedlerhof , 0.2 km nördlich Wünschendorf, Ostgiebelseite, 0.70 m von Südkante, 0.36 m unter Sockel; 0.34 m über Erde. 386.679 m ü. NHN

Höhenbezug: DE_DHHN2016_NH

Lagebezug: ETRS89/UTM 32

Änderung	Datum	Zeichen	Freigabe

Gemeinde Ahorntal
Kirchahorn 63
95491 Ahorntal

Antrag auf Erteilung einer wasserrechtlichen Erlaubnis

zum Einleiten von gereinigtem Abwasser aus der Kläranlage Ahorntal in den Ailsbach (Aßbach)

Verzeichnis:	t:\ mis \ projekt \ 22002 \	
Datei/Modell :	Plot LP_Planung	
Anlage:	5	
Plan-Nr.	5.2	
gezeichnet:	Mai 2022	Gross
geprüft:	Mai 2022	Wolf

Lageplan Umplanung Kläranlage Ahorntal

Maßstab: 1 : 200

ING.-GESELLSCHAFT FÜR DAS BAUWESEN
JOSEF WOLF & SÖHNE GmbH
Anzenstelestraße 10
95478 Kemnath
Tel (09642/92000-0 Fax 9200-21
Info@Planungsgruppe-Wolf.de

GEMEINDE AHORNTAL
1. BGM FLORIAN QUESTEL
Kirchahorn 63
95491 Ahorntal
Tel (09202)200 Fax 1572
eMail: poststelle@ahorntal.bayern.de

31. Mai 2022
Datum — Entwurfsverfasser — Datum — Vorhabenträger

T:\ MIS \ PROJEKT \ 22002 \ 09-Genehmigungsplanung \ plaene \ microstation \ WR__Lageplan Klaeranlage.dgn