

# LAGEPLAN M 1 : 1.000

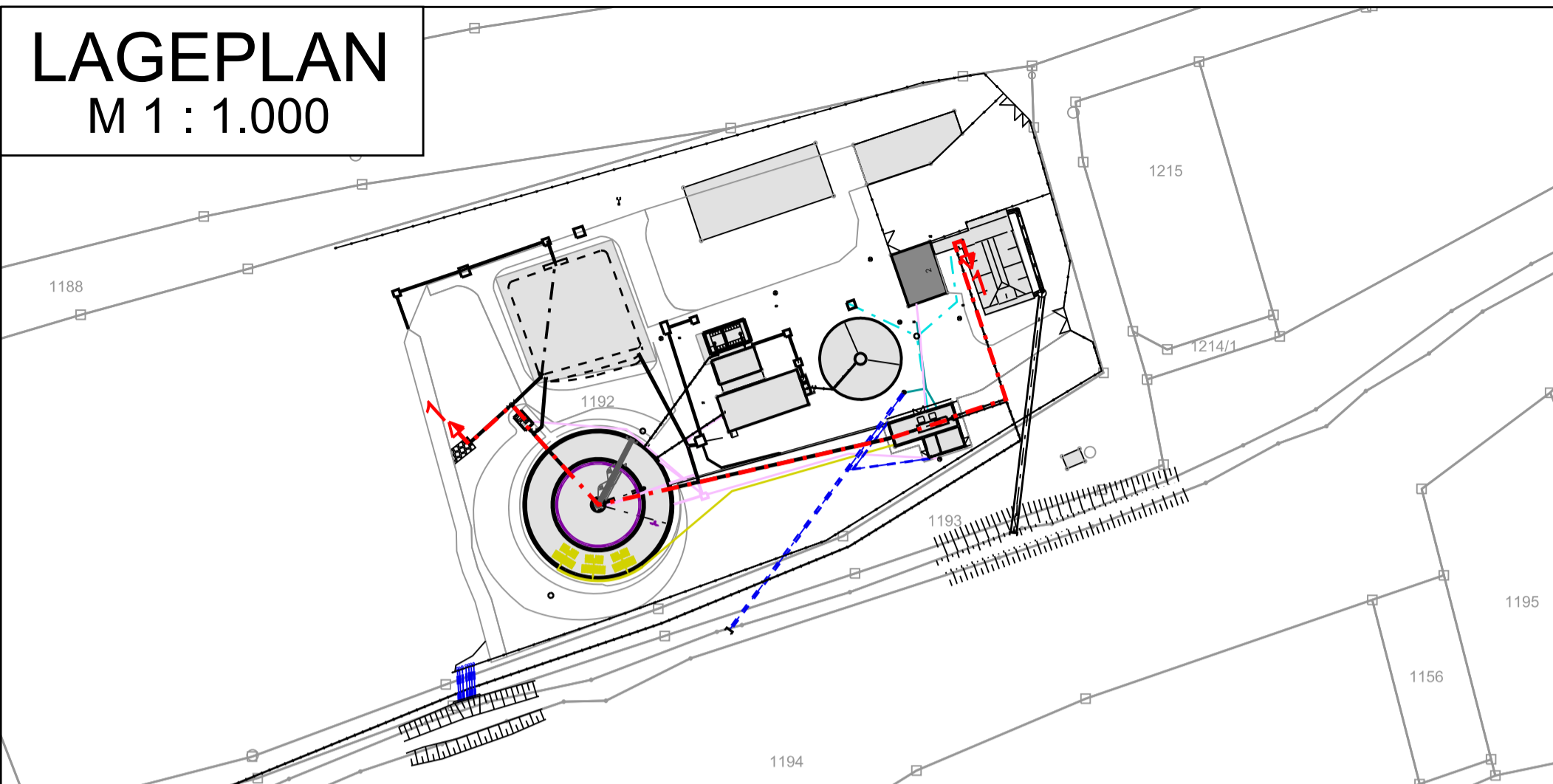

## SCHNITT 1-1 M 1 : 200

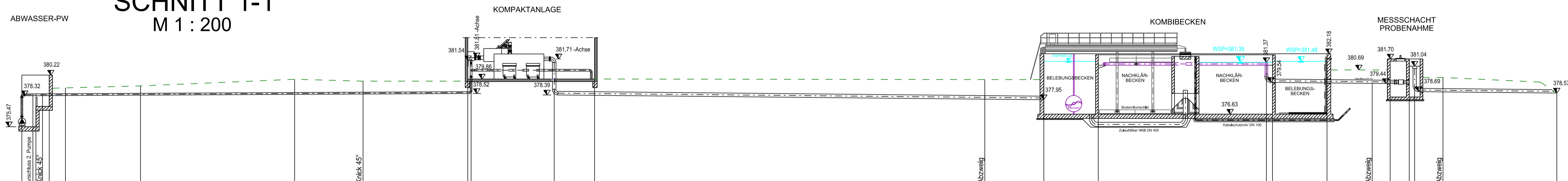

370.00 m ü. NN

Schnitt 1-1	Bemessungslänge in m	36.85		12.94		7.63		48.12				4.75		6.75		2.50		14.94		15.40																														
	Länge in m	31.33		9.92		7.63		44.95				4.75		6.75		2.50		6.19		13.11		13.05																												
	Gefälle in ‰	5.00		5.00				10.00										7.60				10.00																												
	Durchflussmenge in l/s	50.00																																																
	DN / Material	DN 160 PEHD				2 x DN 160 PEHD		Rohwasserleitung DN 300 GGG														Belebungs-becken		Nachklärbecken		Einlaufbauwerk		DN 300 GGG		DN 300 GGG																				
	Wsp in m ü. NN	381.57																																																
	best. Geländehöhe			379.04		379.22																																												
	Sohlhöhe	375.47	378.32		378.48	378.66		379.86		379.86																																								
	Station	0.000	1.150	1.900	2.310	4.000	10.800	25.050	31.330	378.48	378.66	40.850	378.52	381.86	41.250	381.86	48.880	381.56	378.39	52.695	379.86	88.410	378.00	379.80	93.830	377.95	379.80	114.270	379.54	119.830	379.49	380.75	381.48	123.980	379.45	380.69	125.630	379.44	380.69	127.380	379.42	380.69	127.880	378.69	380.69	130.480	378.67	380.00	140.930	378.57

HFP :  
6134 1004 Wünschendorf, Wünschendorf 27, Ostseite, 12.54 m von Südkante, 0.29 m unter Sockel; 0.29 m über Pflaster. 381.877 m ü. NHN

6134 1005 Kirchahorn, Kirchahorn 9, Aussiedlerhof, 0.2 km nördlich Wünschendorf, Ostgiebelseite, 0.70 m von Südkante, 0.36 m unter Sockel; 0.34 m über Erde. 386.679 m ü. NHN

Höhenbezug: DE\_DHHN2016\_NH  
Lagebezug: ETRS89/UTM 32

Änderung	Datum	Zeichen	Freigabe

<b>Gemeinde Ahorntal</b> Kirchahorn 63 95491 Ahorntal	Verzeichnis:	t:\mis\projekt\22002\
	Datei/Modell:	PLOT.LS
	Anlage:	6
	Plan-Nr.:	6.1
Antrag auf Erteilung einer wasserrechtlichen Erlaubnis		gezeichnet: Mai 2022 geprüft: Mai 2022
zum Einleiten von gereinigtem Abwasser aus der Kläranlage Ahorntal in den Ailsbach (Aißbach)		Gross Wolf
		<b>Hydraulischer Längsschnitt</b> Schnitt 1-1 (Bestand)
		Maßstab: 1 : 200; 1 : 1.000

 ING.-GESELLSCHAFT FÜR DAS BAUWESEN JOSEF WOLF & SÖHNE GmbH Anzensteinstraße 10 95478 Kemnath Tel (09242)2020-0 Fax 9200-21 Info@Planungsgruppe-Wolf.de	 GEMEINDE AHORNTAL 1. BGM FLORIAN QUESTEL Kirchahorn 63 95491 Ahorntal Tel (09202)200 Fax 1572 eMail: poststelle@ahorntal.bayern.de		
31. Mai 2022 Datum	Entwurfsverfasser	Datum	Vorhabensträger