

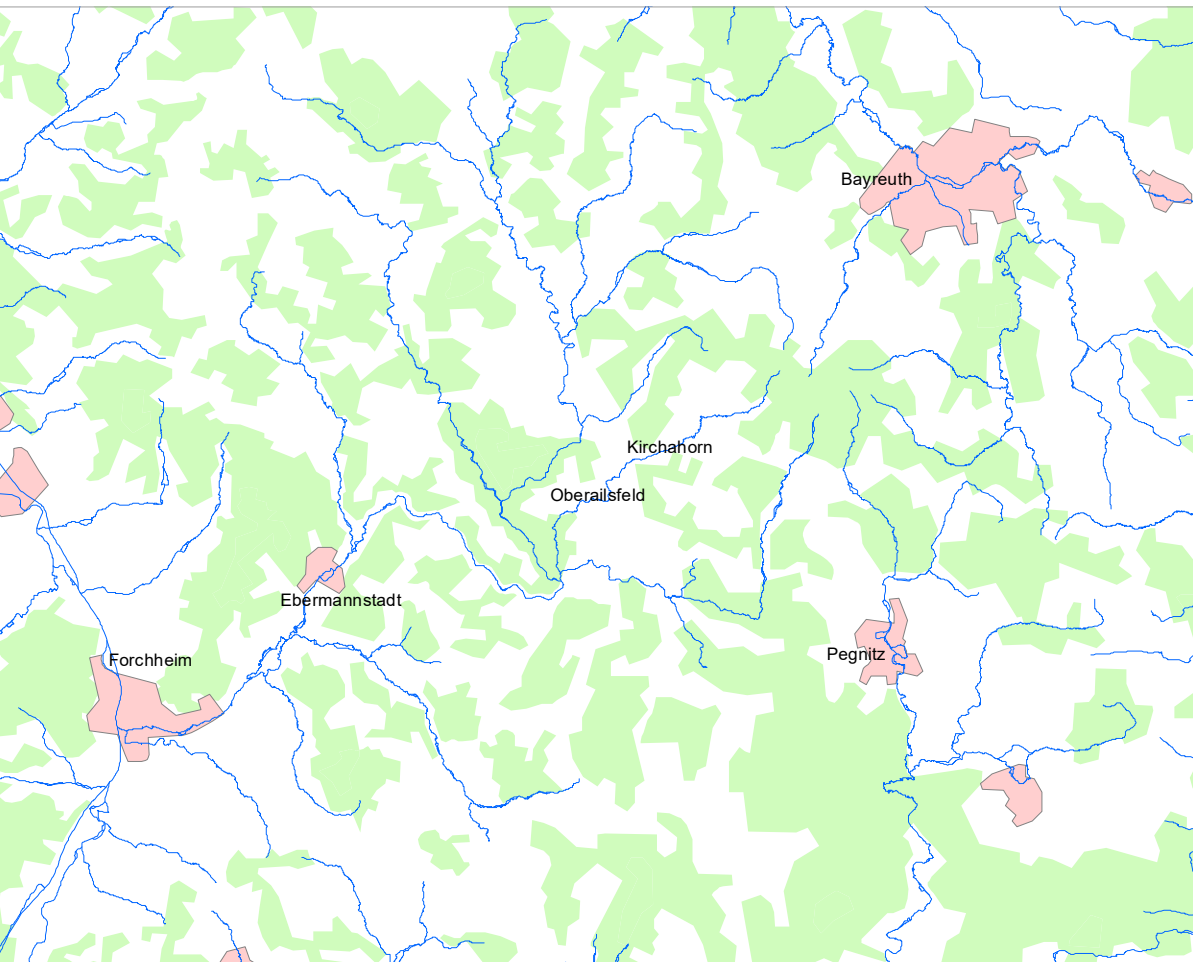

- Legende**
- Gemeinde
  - Landkreis
  - Blattschnitt
  - festgesetztes Überschwemmungsgebiet
  - ermitteltes Überschwemmungsgebiet nachrichtlich



<p>Quellen: Geobasisdaten: Bayerische Vermessungsverwaltung Geofachdaten: Wasserwirtschaftsamt Hof</p>		<p>N</p> <p>0 500 1.000 2.000 m</p>	
<p>Vorhaben: <b>Gew II, Aischbach</b> Fluss-km 4,800 bis Fluss-km 9,400 Festsetzung des Überschwemmungsgebietes</p>		<p>Anlage: <b>1</b></p>	
<p>Vorhabenträger: Landratsamt Bayreuth Landkreis: Bayreuth Gemeinde: Ahorntal/Waischenfeld</p>		<p>Plan-Nr.: <b>01</b></p>	
<p>Maßstab: 1 : 25.000</p>		<p>Ausgabe vom: September 2019 Ersatz für:  Ursprung:</p>	
<p>Entwurfverfasser: Wasserwirtschaftsamt Hof</p>		<p>Datum, Name</p>	
<p>Datum</p>		<p>entw. 09/19 Stocker gez. 09/19 Sachsenweger gepr.</p>	